

Organigramma Istituto Comprensivo "L. Sinisgalli"

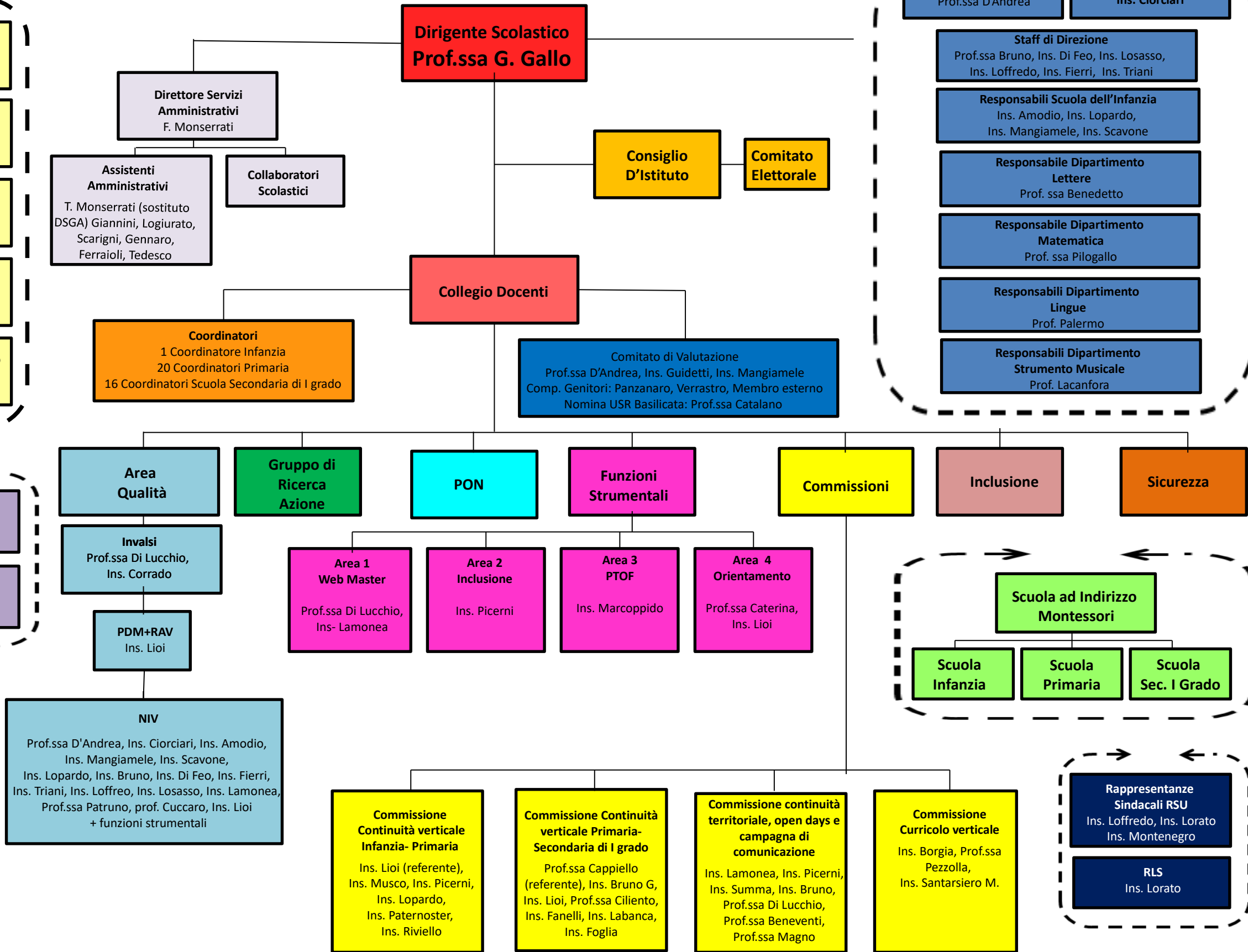

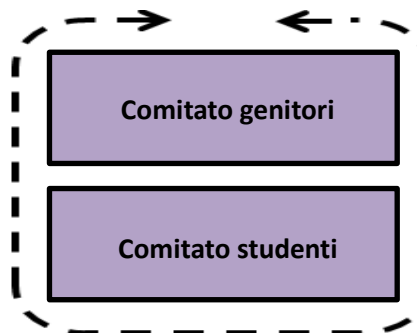
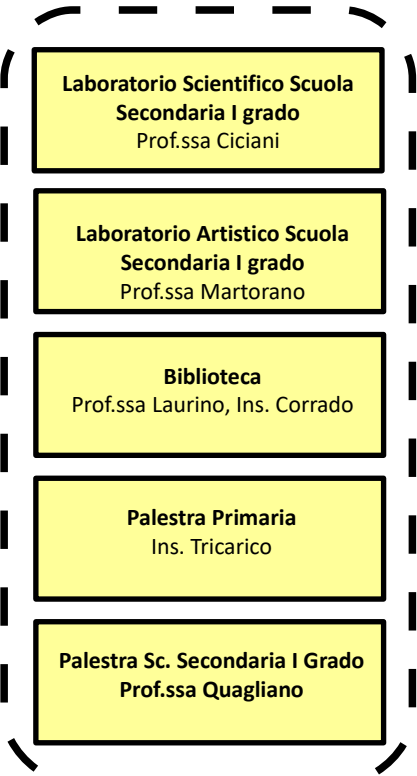

DIRIGENTE SCOLASTICO PROF.SSA GIOVANNA GALLO

Responsabile della gestione organizzativa d'istituto: Prof.ssa A.M. D'Andrea

Primo collaboratore del D.S.: svolge funzioni vicarie in assenza o indisponibilità del dirigente e tutte le funzioni attribuite con delega nell'ambito del coordinamento organizzativo e didattico

Responsabile della gestione organizzativa d'istituto: Ins. C. Ciorciari

Secondo collaboratore del D.S.: si coordina col vicario e svolge tutte le funzioni attribuite con delega nell'ambito del coordinamento organizzativo e didattico

Area amministrativa

DSGA F. Monserrati

Sostituto DSGA: T. Monserrati

Assistenti Amministrativi: A. Logiurato, R. Giannini, A. Scarigni, V. Gennaro, R. Ferraioli, M. Tedesco

Staff di direzione

Prof.ssa Bruno, Ins. Di Feo, Ins. Losasso, Ins. Loffredo, Ins. Fierri, Ins. Triani

Area organizzativa

Team Digitale

Borgia, Di Lucchio, Ciciani, Corrado, Cuccaro Lamonea, Salvia, Lopardo, Margiotta, Patruno

Supporto e Coordinamento Infanzia

Ins. A. Lamonea

n. 4 Responsabili di plesso

n. 4 Responsabili di dipartimento

n. 17 Collaboratori Scolastici

Animatore Digitale:	Prof.ssa C. Di Lucchio
Resp. Soccorso Digitale:	Prof.ssa c. Di Lucchio
Referente Scuol@2.0 Scuola sec. di I grado	Prof.ssa R. Patruno
Referente Scuol@2.0 Scuola Primaria	Ins. F. Borgia

S. Infanzia via Anzio:	Ins. L. Amodio
S. Infanzia p.zza Adriatico:	Ins. A. Lopardo
S. Infanzia Malvaccaro	Ins. C. Scavone
S. Infanzia Via Adriatico:	Ins. M.T. Mangiamele

Responsabile di dipartimento strumento musicale:	Prof. G.Lacanfora
Responsabile di dipartimento di lettere:	Prof.ssa Benedetto
Responsabile di dipartimento scienze matematiche:	Prof.ssa Pilogallo
Responsabile di dipartimento lingue:	Prof.ssa Palermo

Responsabile di dipartimento di religione:	Ins. Smaldore
n°2 collaboratori Scuola dell'Infanzia nel plesso di via Anzio	
n°4 collaboratori Scuola Primaria	
n°4 collaboratori Scuola Secondaria di I grado	
n°3 collaboratori nel plesso di Via Adriatico	
n°2 collaboratori nel plesso Piazza Adriatico	
n°2 collaboratori nel plesso di Malvaccaro	

Area funzionale

**Area
Qualità**

Referente PDM e RAV
Ins. Lioi

Funzione Strumentale Orientamento
Prof.ssa C. Caterina e Ins. Lioi

Nucleo Interno di Valutazione

Prof.ssa D'Andrea, Ins. Ciorciari, Ins. Amodio,
Ins. Mangiamele, Ins. Scavone, Ins. Loffredo,
Ins. Lopardo, Prof.ssa Bruno, Ins. Di Feo, Ins.
Fierri, Ins. Triani, Ins. Lamonea, Prof.ssa
Patruno, Prof.ssa Di Lucchio, Ins. Picerni, Ins.
Marcoppido, Prof.ssa Caterina, Prof. Cuccaro

Comitato di Valutazione

Prof.ssa D'Andrea, Ins. Guidetti, Ins. Mangiamele
Comp. Genitori: Verrastro Anna
Membro esterno - Nomina USR Basilicata:
Prof.ssa Catalano Marianna

Referenti INVALSI

Prof.ssa C. Di Lucchio
Ins. Corrado

**Area
Comunicazione**

Funzione Strumentale Web-Master
Prof.ssa C. Di Lucchio e Ins. A. Lamonea

Referente Social Networks
Ins. E. Picerni

**Area
ERASMUS**

Referente Ins. Ciorciari
TEAM ERASMUS
Prof.ssa Bruno, Prof.ssa Abbruzzese,
Prof. ssa Magno, Ins. Salvia, Ins. Santarsiero
Prof. Brindisi, Ins. Pascarosa, Ins. Amodio

**Area
Inclusione**

**Funzione strumentale:
Integrazione/inclusione**
Ins. E. Picerni

Referente coordinatore sostegno
Prof.ssa Patruno

TEAM GLI

Ins. Fierri, Ins. Foglia, Prof.ssa Martorano

Area

Sicurezza

Responsabile servizio prevenzione e protezione

Prof.ssa E. Sofi

n. 6 Addetti servizio prevenzione e protezione

Sede via Anzio: Prof.ssa C. Ciliento

Sede P.zza Adriatico: Ins. A. Lopardo

Sede PoggioTREGalli: Ins. R. Losasso e Ins. Amodio

Sede Malvaccaro: Ins. Scavone

Sede Via Adriatico: Ins. A.P. Musco

n.22 Addetti gestione emergenza

**Prof. Basentini, Prof.ssa Di Lucchio,
Prof.ssa Benedetto, Prof.ssa Magno,
Prof.ssa Patruno, Sig.ra Gioia, Ins. D'Anzi,
Ins. Riviello, Ins. Triani, Ins. Lopardo,
Sig.ra Santarsiero, Ins. Amodio, Ins. Imperatore,
Ins. Bruno, Ins. Corrado,
Ins. Potenza, Ins. Paternoster, Ins. Lione,
Ins. Fierri, Ins. Mangiamele, Ins. Telesca**

Area

Covid

Referente di Istituto

Prof.ssa E. Magno

Medico Competente

Dott. A.F.R. Grignetti

Referente Scuola Secondaria di I grado: Prof.ssa C. Ciliento

Referente Scuola Primaria: Ins. C. Ciorciari

Referente Scuola Infanzia p.zza Adriatico: Ins. A. Lopardo

Referente Scuola Infanzia Via Anzio: Ins. Amodio

Referente Scuola Infanzia Malvaccaro: Ins. Paternoster

Referente Scuola Infanzia Via Adriatico: Ins. Mangiamele

**Esigenza
didattiche ed
organizzative
connesse
all'attuazione
del progetto
di Istituto**

**Funzione strumentale PTOF
Ins. Marcoppido**

**Biblioteca
Referente Prof.ssa Laurino, Ins. Corrado**

**Atelier Creativo Officina dei Talenti
Referente Prof.ssa Di Lucchio**

**Laboratorio Stem
Referente Prof.ssa A. Ciciani**

Commissioni

Commissione continuità territoriale, open days e campagna di comunicazione

Commissione Continuità verticale Infanzia- Primaria

Commissione Continuità verticale Primaria- Secondaria di I grado

Commissione Montessori

Commissione Curricolo verticale

Referenti Continuità territoriale, open days e campagna di comunicazione

Prof.ssa Di Lucchio, Prof.ssa Beneventi, Prof.ssa Magno
Ins. Lamonea, Ins. Picerni, Ins. Bruno, Ins. Summa

Membri Continuità verticale Infanzia - Primaria

**Ins. Lioi (referente), Ins. Musco, Ins. Picerni, Ins. Lopardo,
Ins. Paternoster, Ins. Riviello**

**Membri Continuità verticale
Primaria - Secondaria di I grado**

Prof.ssa Cappiello (referente), Ins. Bruno G, Ins. Lioi,
Prof.ssa Ciliento, Ins. Fanelli, Ins. Labanca, Ins. Foglia

Referenti commissione Montessori

Ins. Paragona, Ins. Lioi, Prof.ssa Ciliento

Referenti Curricolo verticale

Ins. Borgia, Prof.ssa Pezzolla, Ins. Santarsiero M.

Area didattica

COORDINATORI DI CLASSE

n. 1 Coordinatore Scuola dell'Infanzia

n.10 Coordinatori
Scuola primaria Tempo antimeridiano

n. 5 Coordinatori
Scuola primaria Montessori

n. 5 Coordinatori
Scuola primaria Tempo prolungato

n.14 Coordinatori
Scuola sec. I grado

n. 2 Coordinatori
Scuola sec. I grado Montessori

REFERENTI PROGETTI

Referente Comitato studentesco
Prof.ssa T. Beneventi

Referente Scuola attiva Junior
Prof. G. Scelsi

Referente Diamo voce ai libri
Ins. Musco

Referente Scuola attiva Kids
Prof. G. Scelsi

Referenti Concorso Monete rosse
Prof.ssa Falivene , Prof.ssa Pezzolla, Ins. Labanca

Referenti Viaggi di istruzione
Prof. Basentini, Prof. Brindisi, Prof.ssa Romaniello

Referente prevenzione bullismo
Prof. A. Cuccaro

Referente Progetto Edu Stem
Ins. Picerni

Referente Settimana della costituzione
Ins. Marcoppido

Referente Certificazione linguistica
Prof. ssa Bruno

Referente CSS
Prof. ssa Quagliano

Referente The Big challenge
Prof.ssa De Canio

Referente Palestra scuola secondaria di I grado
Prof. ssa Quagliano

Referente Pratica musicale
Prof. Cuccaro

Referente Palestra scuola primaria
Ins. Tricarico

Referenti Giochi matematici
Prof.ssa Pilogallo, Ins. Lorato

Referente Settimana del Benessere
Prof. ssa Quagliano

Progetto palestra Archimede
Ins. Bochicchio

Referenti Special Olympics
Ins. Santoro, Prof. Basentini

Referente Progetto Dona cibo
Ins. Imperatore

Referenti Progetto piscina
Ins. Santoro, Prof. Basentini

Referente Progetto Apriamo le Porte
Ins. Imperatore

Referente uscite didattiche scuola primaria
Ins. Annunziata, Ins. Salvia, Ins. Marcoppido, Ins. Imperatore, Ins. Corrado

